

Fahrerpost

April 2007



Fahrsportverein Kaiserslautern Land e.V.
8. Jahrgang, 2. Ausgabe

- Mitgliederversammlung 2007
 - Equitana on Bus
- **Ausschreibung Turnier des FSV KL-Land**
- Helferinnen und Helfer für's Turnier gesucht!
 - Termine Jugendfahrschule u.a.
- 2-täg. Vereinstraining mit Albert Meier
- Rasseportrait: Schwarzwälder Fuchse

Mitgliederversammlung am 3. März

Auf der Jahresmitgliederversammlung am 3. März gab der Vorstand unseres Fahrsportvereins seinen Rechenschaftsbericht über das abgelaufene Jahr. Neben sportlichen Erfolgen u.a. durch **Fred Weber** als Landesmeister bei den 2-Spännern, dem Vize-LM **Alexander Schneider** und dem Gewinn des C-Cup durch Kathrin Rieser (1-Spänner) und **Alexander Kiefer** (2-Spänner), waren **J. Schuch**, **M. Carduck** und **P. Braun** bei den „Süddeutschen“ mit von der Partie.

Professionell wurden nicht unerhebliche Beträge bei Turnier, Orientierungs- und Nikolausfahrt und bei anderen Gelegenheiten gemanagt. Allein Mitgliedsbeiträge von knapp 3.000 Euro bilden eine stabile Grundlage für Aktivitäten, unser Turnier verschlingt jedoch deutlich mehr finanzielle Ressourcen, die durch Spenden, Nenngelder und Werbepartner zusammen gesammelt werden müssen. Einstimmig wurde der Vorstand entlastet, die zuverlässig und präzise arbeitende KassiererIn Katja Lackmann besonders bedankt.

Im Lande genießt der Fahrsportverein einen guten Ruf als Veranstalter, in diesem Jahr richten wir erneut die Landesmeisterschaft für 4-Spänner und die Pfalzmeisterschaften 2-Spänner, sowie den C-Cup 1-Spänner und den ersten „Wertungslauf“ 2-Spänner sowie die Qualifikation zum Bundeschampionat der Fahrpferde aus. Ein Höllenprogramm mit 30 Prüfungen, das aber mit einer inzwischen Hand in Hand arbeitenden Truppen erfolgreich abgewickelt werden kann.

Nicht schlecht!

Statistikfreaks haben zudem festgestellt, dass kein Pferdesportverein in Rheinland-Pfalz (alle Disziplinen) mehr Titelträger stellt als der Fahrsportverein KL-Land!

Das traditionelle 2-Tages-Training, Nikolausfahrt, Jugendfahrschule, Jahresabschluß und Vereinsmeisterschaften hatten nicht nur Platz im abgelaufenen Jahr, sie werden in diesem Jahr ebenfalls wieder stattfinden. Eine Änderung hat der Vorstand für die

geplant: Vereinsmeisterschaften, Orientierungsfahrt und das Holzrücken werden an einem (Breitensport-) Tag stattfinden. Der Termin ist der 7. Oktober 2007.

In 2006 hatte der Fahrsportverein 140 Mitglieder, zu gleichen Teilen Männer und Frauen. Die Zusammensetzung nach dem Alter kann der Grafik entnommen werden – um die 50 Mitglieder sind jugendlich – klasse!) 6 Beitritten standen 4 Austritte gegenüber.

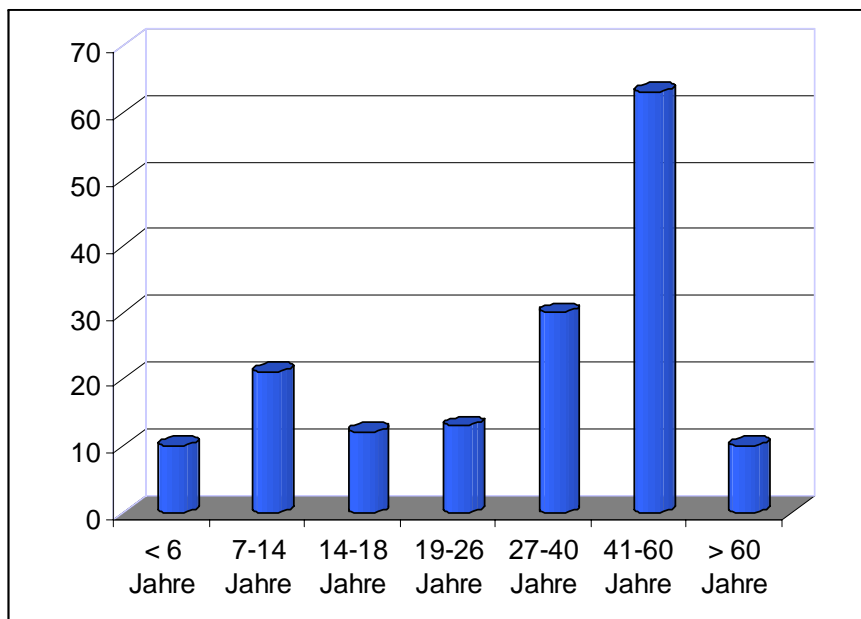

Zum Abschluß berichtete Alexander Schneider über die Schwierigkeiten beim RuFVerein Fröhnerhof – unserem Partner in Sachen Turnier - einen neuen Vorstand zu wählen. In diesem Zusammenhang wurden die Mitglieder des FSV gebeten, ihre Meinung zum Fusionsangebot der beiden Vereine zu äußern. Die Bedenken überwiegen; sollte es zu einer Auflösung des Fröhnerhof-Vereins kommen müssen, wird unser Vorstand eine a.o. Mitgliederversammlung des Fahrsportvereins einberufen, um dann erneut zu beraten und ggf. Entscheidungen zu treffen.

Turnierausschreibung des Fahrsportvereins Kaiserslautern-Land e.V.

Ort: Kaiserslautern-Fröhnerhof
Datum: 22.06.2007 - 24.06.2007
Fahren Kat. B, Kl. A, M / Kat. C

Landesmeisterschaften der Vierspanner Großpferde
Pfalzmeisterschaften für Vierspanner Großpferde
Pfalzmeisterschaften für Zweispanner Großpferde und Ponys
Qualifikation für das Bundeschampionat der 4- und 5-jährigen Deutschen Fahrpferde und –Ponys
Einspanner Kl. M

Veranstalter: Fahrsportverein Kaiserslautern-Land e.V. 55335 25
Nennungsschluß: 22.05.2007, Prüfungen 1-30
Nennungen an: Fahrsportverein Kaiserslautern-Land e.V.

c/o A. Schneider
 Franz-Rettig-Str. 22
 67659 Kaiserslautern
 Tel.: 06301-795479, 0172-9406920
 Fax.: 06301-795480

Vorläufige ZE:
 Freitag: 1, 22, 26, Samstag: Prüf.
 2,4,6,10,14,16,18,20,24,28,30
 Sonntag : Prüf.
 3,5,7,8,9,11,12,13,15,17,19,21,23,
 25,27,29

Turnierleitung: Alexander Schneider, Christine Bode
Parcourschef: Paul Aßmann, Alfred Closheim
Richter: Paul Aßmann, Gerd Bastian, Alfred Closheim, Petra Hartai, Dr. Hartmut Kaufmann, Alexander Schneider, Hubert Volberg, Manfred Winterheimer

Abfahrplatz: 60 x 100 m, Wiese und Sand
Fahrplatz: 40 x 80 m, 40 x 100, 50 x 80, Sand
Teilnahmeberechtigung: **Kat C, Prüfung 22 - 29**

Stammitglieder von Reit- u./o.
 Fahrvereinen der Landesverbände
 Rhld.-Pfalz, Saarland, Hessen, Baden-
 Württemberg

Kat B, Prüfung 1 – 21, 30
 Stammitglieder von Reit- u./o.
 Fahrvereinen der Landesverbände

Besondere Bestimmungen:

Rhld.- Pfalz, Saarland, Hessen, Baden-Württemberg., Rheinland, Bayern

- Es gelten die LPO und die bes. Bestimmungen der LK Rhld.-Pf.

- Einsätze/Nennungen sind der Nennung als Scheck beizufügen
- Geldpreise werden nach Platzierung ausgezahlt
- Geld- u. Ehrenpreise sind spätestens 1 Std. nach Beendigung der Veranstaltung abzuholen
- Die Pferdetauschgebühr beträgt 20,00 €
- Für Stammmitglieder des veranstaltenden Vereins entfallen die Handicaps der Pferde
- Unvollständige Nennungen werden nicht berücksichtigt
- Pferdeboxen mit Hobelsp.in der Halle zur Verfügung (1.Einstr.) Stallgeld 70,00 € pro Verant., Reservierung per Nennungsscheck.

Der Betrag ist mit dem Nenngeld zu entrichten.

- Das Aufstellen von Wohnwagen, Wohnmobilen und Stallzelten ist ebenso bei der Nennung zu berücksichtigen. Die Gebühr beträgt für Wohnwagen 20,00 € für Stallzelte 75,00 € (25,00 € davon sind Kautions, welche bei sauberem Verlassen des Platzes zurückgezahlt werden).
- Reservierung nur bei Bezahlung der Gebühren mit dem Nenngeld.
- Pferdepässe sind bei Erstmeldung an der Meldestelle zu hinterlegen

Landesmeisterschaft: Pfalzmeisterschaft

**Landesmeister der Vierspanner Großpferde wird der Fahrer der Stammmitglied im Pferdesportverband Rheinland-Pfalz ist und die kombinierte Prüfung Nr.9 gewinnt bzw. bestplatziert ist.
Pfalzmeister wird der Fahrer, der die jeweilige kombinierte Prüfung Nr. 9,**

17, 21 gewinnt bzw. bestplatziert ist und Stamm-Mitglied im Pferdesportverband Pfalz ist.

1 .Qualifikation für das Bundeschampionat der 4 und 5 j. Deutschen Fahrpferde u. Fahrponys (E+150,00 Euro, ZP)

- Einspanner - o. M.
- 4 + 5 jähr. Deutsche Pferde, Deutsche Fahrponys
- Teilnehmer: alle Fahrer der Lkl. 5, 3-1 der Landesverb. Saarland, Hessen, Baden-W., Rhld.-Pfalz, Rheinland, Bayern
- Ausr.: §§ 69, 71, Richtv.: 322, o.M., Aufgabe EF 1
- Einsatz: 7,50 €, VN 5, SF N

2. Dress. Fahrpferde Kl. M (E+200,00 Euro, ZP)

- Einspanner -
- 4j. + ältere Großpferde
- Teiln.: alle Fahrer Lkl. 5-1
- Ausr.: §§ 69, 71, Richtv.: § 712 B, Aufgabe: FM 1
- Einsatz: 10,00 Euro, VN 10, SF X

3. Geländefahren Kl. M (E+300,00 Euro, ZP)

- Einspanner -
- Großpferde 5j. + älter
- Teiln.: alle Fahrer Lkl. 5-1
- Ausr.: § 71, Richtv.: §§ 752, 753
- Einsatz 13,00 Euro, VN 10, SF J

4.Hindernisfahren Kl. M (E+200,00 Euro, ZP)

- Einspanner -
- Großpferde 4j. + älter
- Teiln.: alle Fahrer Lkl. 5-1
- Ausr.: §§ 69, 71, Richtv.: § 721 A.a
- Einsatz: 10,00 Euro, VN 10, SF T

5.Kombinierte Prüfung Kl. M (E+250,00 Euro, ZP, 100,00 Euro v. FKFRP)

- Einspanner -
- Großpferde 5j. + älter
- Teiln.: alle Fahrer Lkl. 5-1
- Ausr.: §§ 69, 71, Bew.: §§ 762, 763
- die Prüfung setzt sich aus Prfg.Nr. 2, Nr. 3, u. Nr. 4 zus.
- Einsatz: 11,50 Euro, VN 10

6. Dress. Fahrpferde Kl. M (E+200,00 Euro, ZP)

- Vierspanner -
Großpferde 4j. + älter
Teiln.: alle Fahrer Lkl. 5-1
Ausr.: §§ 69, 71, Richtv.: § 712 B, Aufgabe: FM 3
Einsatz: 16,00 Euro, VN 10, SF K

7. Geländefahren Kl. M (E+300,00 Euro, ZP)

- Vierspanner -
Großpferde 5j. + älter
Teiln.: alle Fahrer Lkl. 5-1
Ausr.: § 71, Richtv.: §§ 752, 753
Einsatz: 16,00 Euro, VN 10, SF U

8. Hindernisfahren Kl. M (E+200,00 Euro, ZP)

- Vierspanner -
Großpferde 4j. + älter
Teiln.: alle Fahrer Lkl. 5-1
Ausr.: §§ 69, 71, Richtv.: § 721 A.a
Einsatz: 16,00 Euro, VN 10, SF G

9. Kombinierte Prüfung Kl. M (E+250,00 Euro, ZP, 100,00 Euro v. FKFRP)

- Vierspanner -
Großpferde 5j. + älter
Teiln.: alle Fahrer Lkl. 5-1
Ausr.: §§ 69, 71, Bew.: §§ 762, 763
die Prüfung setzt sich aus Prfg.Nr. 6, Nr. 7, u. Nr. 8 zus.
Einsatz: 11,50 Euro, VN 10

10. Dress. Fahrponys Kl. M (E+200,00 Euro, ZP)

- Vierspanner -
Ponys 4j. + älter
Teiln.: alle Fahrer Lkl. 5-1
Ausr.: §§ 69, 71, Richtv.: § 712 B, Aufgabe: FM 3
Einsatz: 16,00 Euro, VN 6, SF C

11. Geländefahren Kl. M (E+300,00 Euro, ZP)

- Vierspanner -
Ponys 5j. + älter
Teiln.: alle Fahrer Lkl. 5-1
Ausr.: § 71, Richtv.: §§ 752, 753
Einsatz: 16,00 Euro, VN 6, SF M

12. Hindernisfahren Kl. M (E+200,00 Euro, ZP)

- Vierspanner -
Ponys 4j. + älter
Teiln.: alle Fahrer Lkl. 5-1
Ausr.: §§ 69, 71, Richtv.: § 721 A.a
Einsatz: 16,00 Euro, VN 6, SF W

13. Kombinierte Prüfung Kl. M (E+250,00 Euro, ZP)

- Vierspanner -
Ponys 5j. + älter
Teiln.: alle Fahrer Lkl. 5-1
Ausr.: §§ 69, 71, Bew.: §§ 762, 763
die Prüfung setzt sich aus Prfg.Nr. 10, Nr. 11, u. Nr. 12 zus.
Einsatz: 17,50 Euro, VN 6

14. Dress. Fahrpferde Kl. A (E+200,00 Euro, ZP)

- Zweispänner -
Pferde 4j. + älter
Teiln.: alle Fahrer Lkl. 6-1
Ausr.: §§ 69, 71, Richtv.: § 712 A, Aufgabe: FA 1
Einsatz: 10,00 Euro, VN 10, SF S

15. Geländefahren Kl. A (E+250,00 Euro, ZP)

- Zweispänner -
Pferde 5j. + älter
Teiln.: alle Fahrer Lkl. 6-1
Ausr.: § 71, Richtv.: §§ 752, 753
Einsatz: 11,50 Euro, VN 10, SF S

16. Hindernisfahren Kl. A (E+200,00 Euro, ZP)

- Zweispänner -
Pferde 4j. + ältere Großpferde
Teiln.: alle Fahrer Lkl. 6-1
Ausr.: §§ 69, 71, Richtv.: § 721 A.a
Einsatz: 10,00 Euro, VN 10, SF O

17. Kombinierte Prüfung Kl. A (E+250,00 Euro, ZP), Pfalzmeisterschaft Zweisp. Pferde

- Zweispänner -
Pferde 5j. + älter
Teiln.: alle Fahrer Lkl. 6-1
Ausr.: §§ 69, 71, Bew.: §§ 762, 763
die Prüfung setzt sich aus Prfg.Nr. 14, Nr. 15, u. Nr. 16 zus.

Einsatz: 11,50 Euro, VN 10

18. Dress. Fahrponys Kl. A (E+200,00 Euro, ZP)

- Pony-Zweispänner -
Ponys 4j. + älter
Teiln.: alle Fahrer Lkl. 6-1
Ausr.: §§ 69, 71, Richtv.: § 712 A, Aufgabe: FA 1
Einsatz: 10,00 Euro, VN 10, SF P

19. Geländefahren Kl. A (E+250,00 Euro, ZP)

- Pony-Zweispänner -
Ponys 5j. + älter
Teiln.: alle Fahrer Lkl. 6-1
Ausr.: § 71, Richtv.: §§ 752, 753
Einsatz: 11,50 Euro, VN 10, SF B

20. Hindernisfahren Kl. A (E+200,00 Euro, ZP)

- Pony-Zweispänner -
Ponys 4j. + älter
Teiln.: alle Fahrer Lkl. 6-1
Ausr.: §§ 69, 71, Richtv.: § 721 A.a
Einsatz: 10,00 Euro, VN 10, SF L

21. Kombinierte Prüfung Kl. A (E+250,00 Euro, ZP), Pfalzmeisterschaft Pony-Zweisp.

- Pony-Zweispänner -
Ponys 5j. + älter
Teiln.: alle Fahrer Lkl. 6-1
Ausr.: §§ 69, 71, Bew.: §§ 762, 763
die Prüfung setzt sich aus Prfg.Nr. 18, Nr. 19 u. Nr. 20 zus.
Einsatz: 11,50 Euro, VN 10

22. Dress. Fahrpferde Kl. E (E+100,00 Euro)

- Einspänner -
Pferde und Ponys, 4j. + älter
Teiln.: alle Fahrer Lkl. 6-0
Ausr.: §§ 69, 71, Richtv.: § 712 A, Aufgabe: FE 2
Einsatz: 6,00 Euro, VN 10, SF H

23. Geländefahren Kl. E (E+150,00 Euro)

- Einspänner -
Pferde und Ponys, 5j. + älter
Teiln.: alle Fahrer Lkl. 6-1

Ausr.: § 71, Richtv.: §§ 752, 753
Einsatz: 6,00 Euro, VN 10, SF R

24. Hindernisfahren Kl. E (E+100,00 Euro)

- Einspänner -
Pferde und Ponys, 4j. + älter
Teiln.: alle Fahrer Lkl. 6-0
Ausr.: §§ 69, 71, Richtv.: § 721 A.a
Einsatz: 6,00 Euro, VN 10, SF D

25. Kombinierte Prüfung Kl. E (E+150,00 Euro) C-Cup d. Förderkreises Fahren Rhld.-Pfalz

- Einspänner -
Pferde und Ponys, 5j. + älter
Teiln.: alle Fahrer Lkl. 6-1
Ausr.: §§ 69, 71, Bew.: §§ 762, 763
die Prüfung setzt sich aus Prfg.Nr. 18, Nr. 19 u. Nr. 20 zus.
Einsatz: 6,00 Euro, VN 10

26. Dress. Fahrpferde Kl. E (E+100,00 Euro)

- Zweispänner -
Pferde und Ponys, 4j. + älter
Teiln.: alle Fahrer Lkl. 6-0
Ausr.: §§ 69, 71, Richtv.: § 712 A, Aufgabe: FE 2
Einsatz: 6,00 Euro, VN 10, SF X

27. Geländefahren Kl. E (E+150,00 Euro)

- Zweispänner -
Pferde und Ponys, 5j. + älter
Teiln.: alle Fahrer Lkl. 6-1
Ausr.: § 71, Richtv.: §§ 752, 753
Einsatz: 6,00 Euro, VN 10, SF J

28. Hindernisfahren Kl. E (E+100,00 Euro)

- Zweispänner -
Pferde und Ponys, 4j. + älter
Teiln.: alle Fahrer Lkl. 6-0
Ausr.: §§ 69, 71, Richtv.: § 721 A.a
Einsatz: 6,00 Euro, VN 10, SF T

29. Kombinierte Prüfung Kl. E (E+150,00 Euro)

- 1. Teil C-Cup des Förderkreises Fahren Rhld.-Pfalz**
- Zweispänner -

Pferde und Ponys, 5j. + älter
Teiln.: alle Fahrer Lkl. 6-1
Ausr.: §§ 69, 71, Bew.: §§ 762, 763
die Prüfung setzt sich aus Prfg.Nr. 18, Nr. 19 u. Nr. 20 zus.
Einsatz: 6,00 Euro, VN 10

30.Stafettenhindernisfahren als Kombiniertes Hindernisfahren Kl. M (E+300,00 Euro)

- Vierspänner und Zweispänner -
Großpferde, 5j. + älter, alle auf dieser PLS gestarteten Vierspänner und je nach Anzahl der Vierspänner sind die entsprechend bestplatzierten Zweispänner startberechtigt, bei Nichtstart, rückt der nächstplatzierte Zweispänner nach, Abrechnung des Nenngeldes an der Meldestelle nach. Der Zweispänner durchfährt den Parcours, passiert die Ziellinie und der Beifahrer übergibt zu Fuß eine Stafette an den Vierspänner, der dann den gleichen Parcours durchfährt. Fehler- und Zeitwertung erfolgt für beide Gespanne gemeinsam

Teiln.: alle Fahrer Lkl. 5, 1, 2, 3
Ausr.: §§ 71, Richtv.: § 742
Einsatz: 16,00 Euro, VN 10, SF K

aufgestellt:

Kaiserslautern, den 22.02.2007
1. Vorsitzender
Fahrsportverein Kaiserslautern-Land e.V.

aha !

Bauernregel N° 312

"Bleibt der April recht sonnig und warm, macht er den Bauern auch nicht arm."

Bauernregel N° 309

"April windig und trocken, macht alles Wachstum stocken."

Bauernregel N° 297

"Bläst im April der Nord, so dauert gutes Wetter fort."

2-Tages-Vereinstraining auf dem Fröhnerhof mit Albert Meier

Vollmaloche – so jedenfalls sahen Teilnehmer/innen und Pferde nach der 4. Trainingseinheit am Samstag Mittag aus... **Kathrin Rieser, Christine Bode, Randolph Thomas, Alexander Schneider, Marc Carduck** unter der Anleitung von dem bewährten Albert Meier auf dem Fröhnerhof ganz schön heftig gearbeitet...



An Karfreitag und am Ostersonntag wurden je Gespann vier Trainingseinheiten gefahren – eine intensive und anstrengende Angelegenheit für alle Beteiligten. An dieser Stelle auch einmal ein herzliches Dankeschön an Albert Meier, der von unten und von oben mit gutem Auge Verbesserungstipps gab. Die Sicht war zum Teil durch die tollen Mähnen etwas verstellt – da war Einflechten quasi Notwehr!

,Ne Delle gab's auch – glücklicherweise ist nichts Schwerwiegendes passiert. Eine junge Stute mochte partout nicht alleine in ihrer Box bleiben, sie versuchte mit dem Einsatz roher Kräfte, die Holzdielen so zu verdellern, dass der Weg frei wird zu Mama ! Erst hielten die Dielen und dann packte die Fahrerpost zu (statt Fotos zu machen) – die junge Stute versuchte es oben drüber...Na und Verdellern Nr. 2 – die neue Kutsche von Alexander Schneider hat auch einen kräftigen Tritt abbekommen....

Ich hatte den Eindruck, alle waren zufrieden, aber auch ziemlich kaputt!
Bye Bye bis zum nächsten Jahr und noch mal Danke !



7. Oktober 2007

1. Pfalzmeisterschaften im Holzrücken – das wird der Hammer und außerdem:

- ◇ Vereinsmeisterschaften 2007
- ◇ Orientierungsfahrt

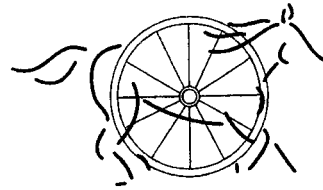

Alle Fans des Holzrückens, Pferdeführer und -führerinnen und Pferde macht euch bereit! Am **7. Oktober** werden die **1. Pfalzmeisterschaften im Holzrücken** überhaupt, die **Vereinsmeisterschaften** des Fahrsportvereins Kaiserslautern-Land und eine **Orientierungsfahrt** ausgetragen.

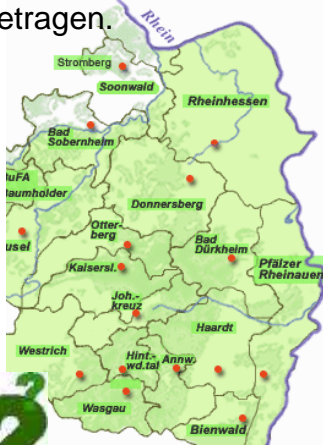

Schon jetzt freuen wir uns auf die spannenden Wettbewerbe, das Schwätzchen am Rande und die Siegerehrung in den drei Wettbewerben.

Zur Einstimmung hier bereits ein Foto aus vergangenen Jahren:



Das Rasseportrait: Schwarzwälder Fuchse

Der Schwarzwälder Fuchs ist ein leichtes kleines Kaltblutpferd mit einem Stockmaß um 1,50-1,60 m. Es handelt sich bei den Vertretern dieser hübschen und robusten Pferderasse (fast) ausnahmslos um Fuchse, oft mit hellem Langhaar. Ihr Gewicht liegt bei 500-600 kg.

Schwarzwälder Fuchse kennt man auch unter den Namen: *St. Märgener (Fuchse), Wälder, Wälderperde, oder Schwarzwälder Kaltblut*. Der Ursprung dieser Pferde geht bis weit in das Frühe Mittelalter auf die Zucht der Klöster St.Märgen und St.Peter im Hochschwarzwald zurück. Zu den Vorfahren des Wälderperdes gehören vor allem leichte Ardennerpferde sowie vermutlich auch Belgier und Noriker. Die Tiere führen aber ebenfalls französisches und spanisches Blut, sogar arabische und kroatische Pferde waren an der Entstehung der blonden Fuchse beteiligt, denn während der zahlreichen Kriege zwischen dem 16. und 19. Jh., kamen immer wieder berittene Truppen durch den Schwarzwald, deren Pferde ebenfalls Einfluß auf die Zucht nahmen. Seit 1896, dem Gründungsjahr der Schwarzwälder Zuchtgenossenschaft, findet eine geregelte Zucht statt.

So entstand über die Jahrhunderte ein einzigartiger Kaltblutpferdeschlag, robust und genügsam, bestens geeignet um im rauen Schwarzwälder Klima zu leben und dabei harte Arbeit zu leisten. Zugleich sind sie so hübsch und temperamentvoll, um die Herzen so mancher Pferdefreunde höher schlagen zu lassen.

Beinahe wäre diese Perle des Schwarzwalds für immer verschwunden, denn die Rasse war in den sechziger Jahren fast ausgestorben und auch heute noch wird sie auf der Liste der gefährdeten Haustierrassen geführt. Glücklicherweise finden diese schönen Kraftpakete mit dem Tannenbaum-Brandzeichen aber immer mehr Liebhaber. Leistungsprüfungen werden in Ziehen und Fahren abgelegt, Wert gelegt wird auf raumgreifende Bewegungen. Auf dem Titel und im Artikel zum Vereinstraining sind Schwarzwälder der Fam. Rieser zu sehen.



Equitana – ein Bus voller Westpfälzer/innen auf Tour

Mit 49 Westpfälzer/innen im Bus auf zur Messe in Essen. 6 Uhr früh nicht gerade meine Zeit, das garantierte allerdings, pünktlich zur Öffnung dort zu sein. **Danke** an Walter Lichti, der den „wunderbaren“ Job übernommen hat, das Chaos später Anmeldungen, Unentschlossener, aber am Ende gut gelaunter Menschen zu sortieren. Diesen Klasse-Service haben auch Nicht-Fahrsportler in Anspruch genommen. Naja und die Equitana selbst? Also meinen Einkaufszettel konnte ich nicht abarbeiten, das Angebot in Sachen Fahrsport fand ich deutlich knapper als vor vier Jahren. Oder bin ich heute kritischer? Geschirrtteile jedenfalls waren nicht zu bekommen – ganz oder gar nicht die Devise. Vorträge u.ä. habe ich mir nicht angehört, da sollen interessante Sachen dabei gewesen sein.



Wie immer tolle Pferde, ich habe mir einen jungen Dressurhengst angeschaut und fand's beeindruckend, wie cool er in dieser Kulissee seine Arbeit tat. Beim fahrsportlichen Hallencup gab es keine Plätze mehr, so spannend kann Fahren sein, die Kulissee war prächtig laut. Draußen vor der Halle kurvten alle Vierspanner um ein kleines Abreitezelt rum – eine mutige Pflegerin bahnte sich zum Vorbereiten mit einem Dressurpferd den Weg in diese Halle – das Klirren und Klappern der Marathons und ich weiß nicht wie vieler Hufe machte den armen Kerl jedoch ziemlich wuschig... Aus der Vorbereitung zur etwas anspruchsvolleren Dressur jedenfalls wurde nix, da war Rodeo dran!

Absolut nervt mich, dass für die Kids berühmter Väter ebenfalls ein Hallencup ausgeschrieben worden ist – als ob die Kinder ganz normaler anderer Menschen nicht auch klasse fahren könnten. Dieser Bohai um den kleinen Freund, die Sandmann-Tochter, die Tochter, den Sohn von xy...z! Uff Pälzisch: oh hopp!

Fazit: Ich glaube, ich muss das so schnell nicht mehr haben, das nächste Mal vielleicht ein Bus nach Offenburg zur **eurocheval** am 23.-27.7.2008?



Stammtische und so...

6. April

4. Mai

1. Juni

Kapellenhof, KL-Erfenbach, 20 Uhr

Vereinsmeisterschaften/Orientierungsfahrt/Holzrücken

Der Termin ist der **7. Oktober** auf dem Drehentalerhof

Der besondere Knüller an diesem Tag: die **1. Pfalzmeisterschaft im Holzrücken !**

Jugendfahrschule

- ◆ Sonntag, 29.04.2007, 10:00 Halle Otterberg, longieren u. Doppellonge
- ◆ Sonntag, 06.05.2007, 10:00 Halle Otterberg, longieren u. Doppellonge
- ◆ Sonntag, 13.05.2007, 10:00 Halle Otterberg, longieren u. Doppellonge
- ◆ Sonntag, 20.05.2007, 10:00 Halle **Prüfung zum Longierabzeichen DLA IV** (Info 0172-940 69 20)

Wegen der Turniervorbereitung ist der nächste Termin für die Jugendfahrschule erst wieder am 22.07.07

sonstiges

- ◆ **16. Mai** Standenbühl – Zuchtstutenprüfung (Reiten) Warmblut und Pony
- ◆ **20. Mai** Standenbühl – bundesweite Shettie-und Classicpony-Schau

Turniere

- ◆ **28.4.-29.4.** Mannheim – Maimarkt mit Präsentationen und Prüfungen Fahren (2-/4-Spanner Kl. S)
- ◆ **24.-28. Mai** Zeiskam – Pfingstturnier Kl. S 4- und 2-Spanner komb. Prüfung und Stafettenhindernisfahren

Turniervorbereitungen im Fahrsverein

Das Großprojekt **Turnier 2007** auf dem Fröhnerhof wirft seine Schatten voraus. Beschlossene Sache ist es, die 4-Spänner-Landesmeisterschaft, die 2-Spänner-Pfalzmeisterschaft, 1-Spänner Kombi Kl. M, und die Prüfungen Kl. E (z.T. mit C-Cup des Förderkreis Fahren) am Wochenende **22.-24. Juni 2007**

„durchzuziehen“.



„**You are wanted**“ – der Schlachtruf an alle Vereinsmitglieder – sich bei den Helfer/innen-Einsätzen einzuklinken. Es stehen u.a. jede Menge Umbaumaßnahmen an Hindernissen an, um unseren Gästen neue Anforderungen zu bieten, ein ganz neues Hindernis wird z.Z. auch gebaut.

Und hier die jetzt schon feststehenden Helfer/-innen-Einsatztermine:

Samstag	05.5.2007	13 Uhr	Meldestelle Fröhnerhof
Samstag	12.5.2007	13 Uhr	Meldestelle Fröhnerhof
Samstag	19.6.2007	13 Uhr	Meldestelle Fröhnerhof
Samstag	02.6.2007	13 Uhr	Meldestelle Fröhnerhof
Samstag	09.6.2007	13 Uhr	Meldestelle Fröhnerhof
Samstag	16.6.2007	13 Uhr	Meldestelle Fröhnerhof

**weitere Infos + Termine bei A. Schneider - 0172-940 69 20
Alle sind herzlich willkommen – Arbeit hat's reichlich !**

Happy Birthday den 28 Mitgliedern des Fahrsvereins, die im April, Mai und Juni ihren Geburtstag feiern! Wir wünschen allen Jubilaren das beste im neuen Lebensjahr ! Ganz besonders viele Wünsche an Barbara Heim, die einen „runden“ Geburtstag feiert!



Kurz und knackig:

Das neue Hufbeschlagsgesetz (Fahrerpost August-2006) ist vom Verfassungsgericht gestoppt.

Der Reitverein Fröhnerhof hat es Ende März geschafft, einen Vorstand zu wählen. Nach der nicht ganz einfachen Zeit des Suchens ein großer Erfolg. Wir wünschen dem Vorstand gutes Gelingen und eine glückliche Hand für die kommenden Herausforderungen!

FSV elektronisch

**email-Adressen unserer Mitglieder bitte an die Redaktion der Fahrerpost, das hilft Kosten für den Verein sparen !
www.fahrsverein-kaiserslautern.com immer top-aktuell !**

Impressum: Mitgliederzeitung des Fahrsvereines Kaiserslautern Land e.V.
(55 335 25) V.i.S.d.P.: Alexander Schneider, Franz-Rettig-Str.22, 67659 KL, ☎ 06301-796595 Redaktion: Andrea Gormann-Kaiser, Trippstadter Str. 2 a, 67663 KL, ☎ 0631-3609007 Fax 0631-31090820

Alle Angaben erfolgen nach bestem Wissen aber ohne Gewähr; Beiträge, Termine und Anzeigenaufträge an die Redaktion per Post oder fahrerpost@fahrsverein-kaiserslautern.com **aktuelles** wie z.B. Termine, Änderungen ...im Netz unter www.fahrsverein-kaiserslautern.com